

2023 YKS

Y

K

S

MERZİFON ANADOLU LİSESİ REHBERLİK SERVİSİ

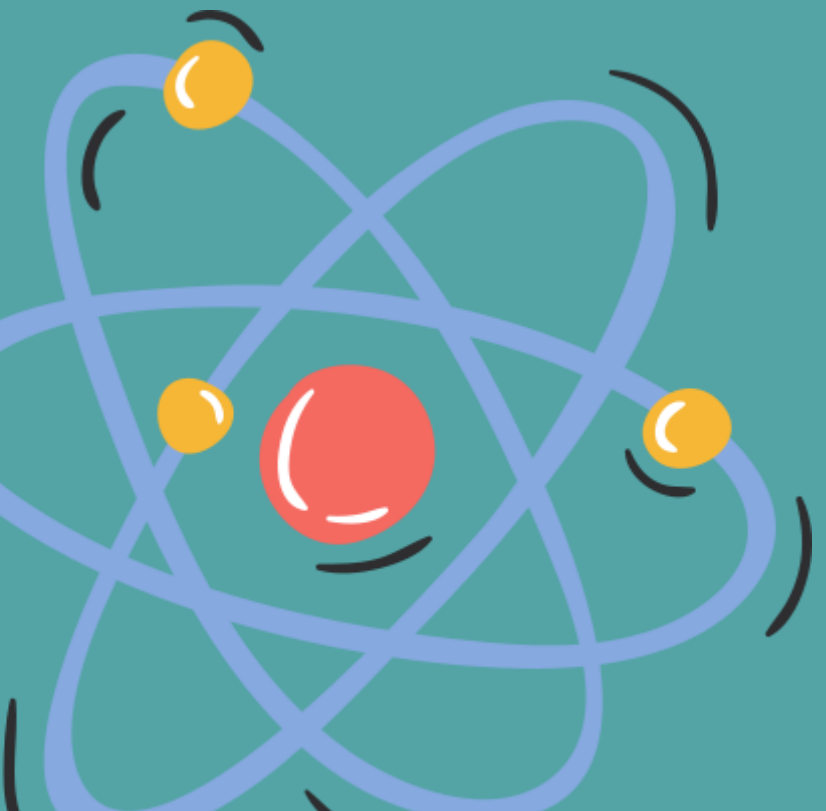
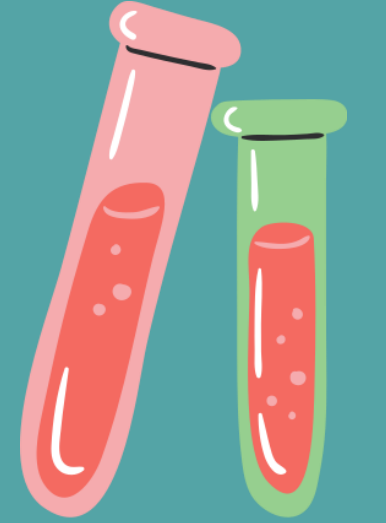

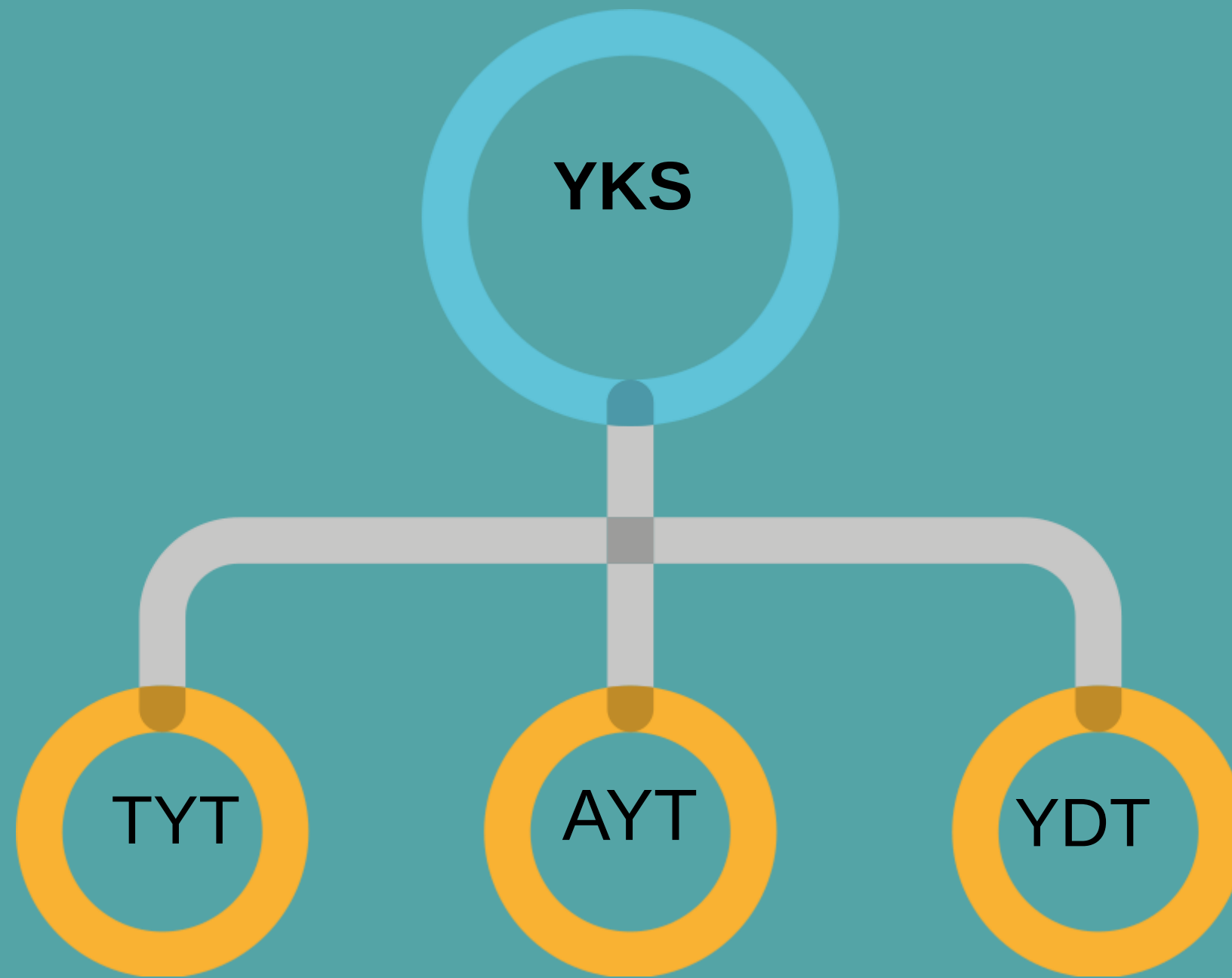
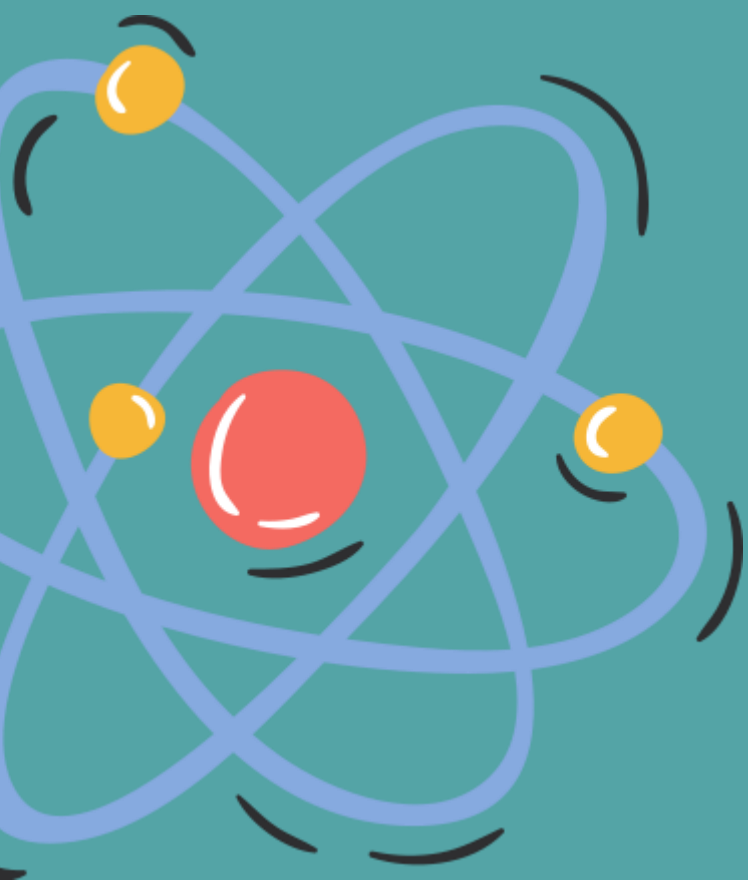

YKS:Yüksek Öğretim Kurumları Sınavı
TYT: Temel Yeterlilik Testi
AYT: Alan Yeterlilik Testi
YDT: Yabancı Dil Testi



Y

K

S

**Yükseköğretim
Kurumları Sınavı**

BİRİNCİ OTURUM TYT

Temel Yeterlilik Testi

- Türkçe
- Temel Matematik
- Fen Bilimleri
- Sosyal Bilimler

(Toplam 120 Soru)

Toplam Süre : 135 dk

**Her Bir Oturumun
Ücreti TL'dir.**

İKİNCİ OTURUM AYT

Alan Yeterlilik Testi

- ✓ Türk Dili ve Edebiyatı - Sosyal Bilimler-1 (Tarih-1, Coğrafya-1)
- ✓ Matematik
- ✓ Sosyal Bilimler-2 (Tarih-2, Coğrafya-2, Felsefe Grubu, Din Kültürü ve Ahlak Bilgisi)
- ✓ Fen Bilimleri (Fizik, Kimya, Biyoloji)

(Toplam 160 Soru)

Toplam Süre : 180 dk

Yabancı Dil Oturumu (YDT)

80 Soru

Toplam Süre : 120 dk

2023 YKS



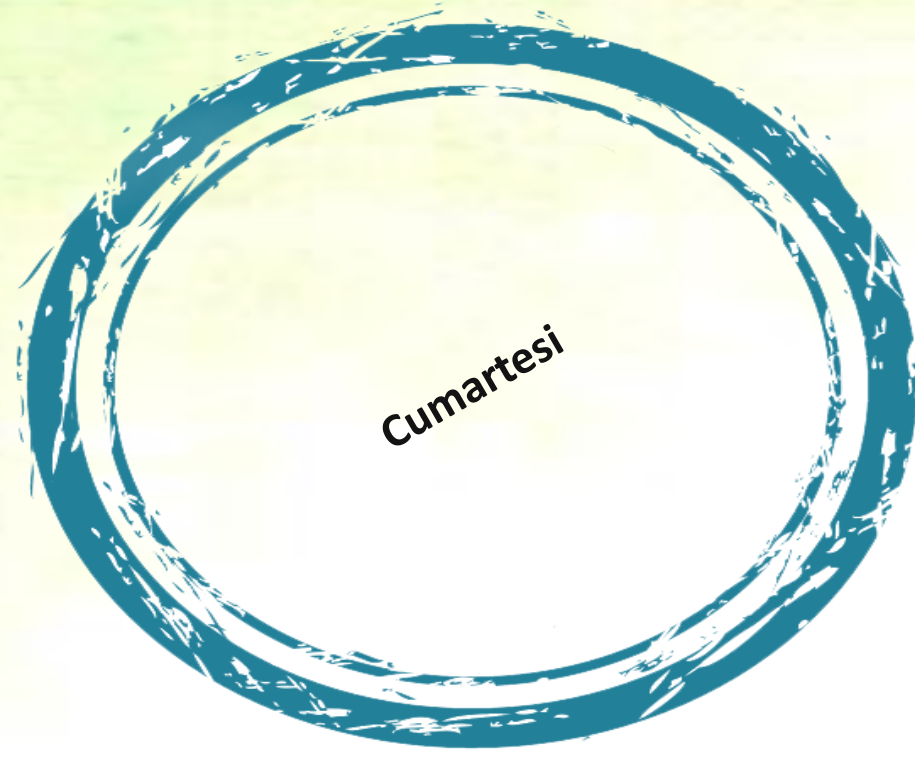

Cumartesi

Türkçe (40 Soru)

Türkçe'yi doğru kullanma,
okuduğunu anlama ve yorumlama,
kelime hazinesi,
temel cümle bilgisi,
imla kuralları

Matematik (40 Soru)

Temel matematik ve bilim
kavramlarını kullanma, işlem yapma,
soyut işlemler, temel matematik
bilgilerini gündelik hayatta uygulama

1. OTURUM TEMEL YETERLİLİK TESTİ (TYT) İLE İLGİLİ BİLGİLER

Fen Bilimleri (20 Soru)

Biyoloji (6 Soru)
Fizik (7 Soru)
Kimya (7 Soru)
Alanları ile ilgili bilgi
esaslı yeterlilikler

Sosyal Bilimler (20 Soru)

Coğrafya (5 Soru)
Din K.ve Ah.Bl. (5 Soru) Felsefe
(5 Soru)
Tarih (5 Soru)
Alanları ile ilgili bilgi esaslı yeterlilikler

TYT SORU TIPLERİ NASIL OLACAK?



**SORULAR ORTAK
MÜFREDATTAN ÇIKACAKTIR.**



**Okuduğunu doğru anlama
ve yorumlama becerilerini
ölçecek sorular olacak...**



**Matematik kavramlarını
kullanma ve temel matematik
işlemleri ile Soyut işlemler
yapma becerisi Ölçülecek...**



**Sosyal alandaki
becerileri kavrama ve
muhakeme becerileri
ölçülecek.**

Fen Bilimleri alanına yatkınlığı ve muhakeme becerileri ölçülecek...



TYT GENEL BİLGİLER

- Her aday için tek TYT puanı hesaplanacaktır. Tüm ön lisans programları bu tek puan türüyle tercih edilecektir.
- **TYT soruları, MEB'in ortak müfredatından seçilecektir.**
- TYT puanının hesaplanması için temel matematik testi veya Türkçe testinde en az 0,5 ham puan almaları gerekmektedir.

TYT PUANI NEDİR? NERELERDE KULLANILIR?



Üniversiteye giriş için yapılan **Temel Yeterlilik Testi** sonucu oluşan puandır...

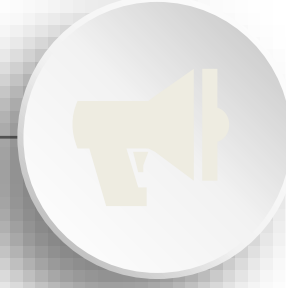

Ön Lisans bölümlerini tercih ederken

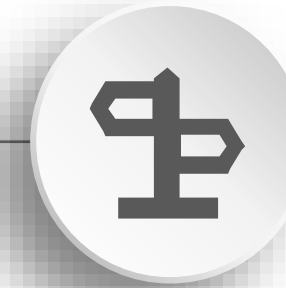

Özel Yetenek Sınavına başvuru yaparken
•**PMYO**
•**BESYO vb.**



Açıköğretim **Önlisans** tercihlerinde

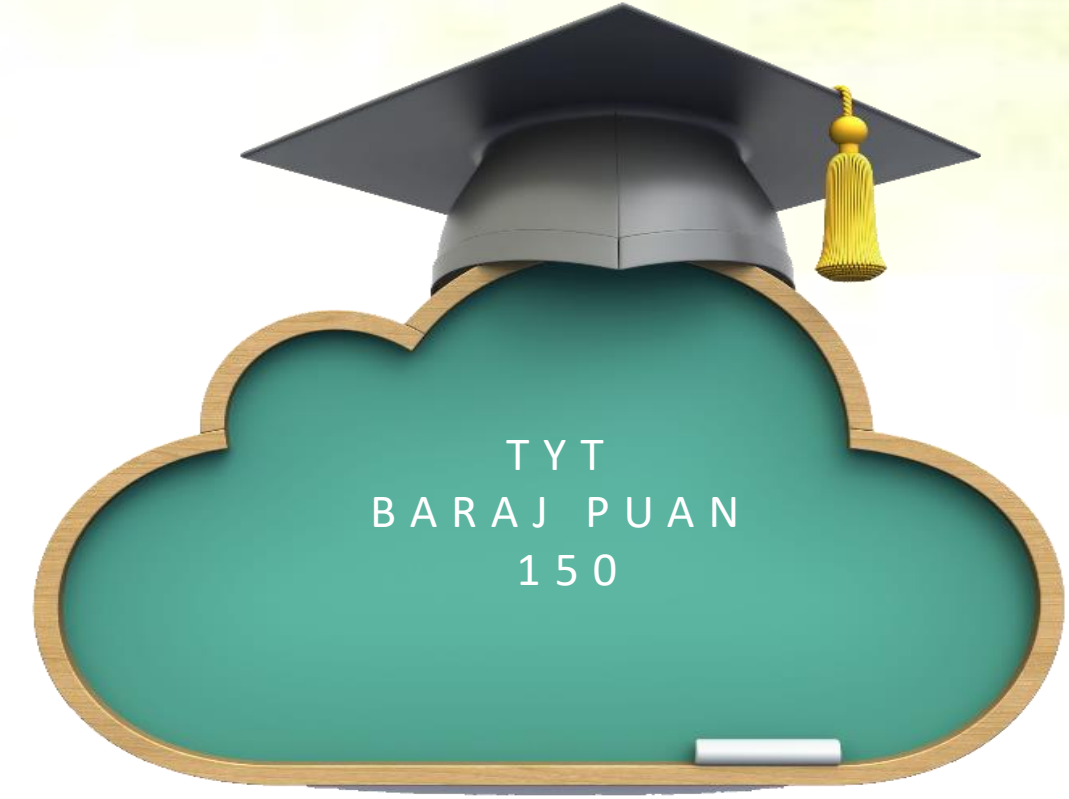
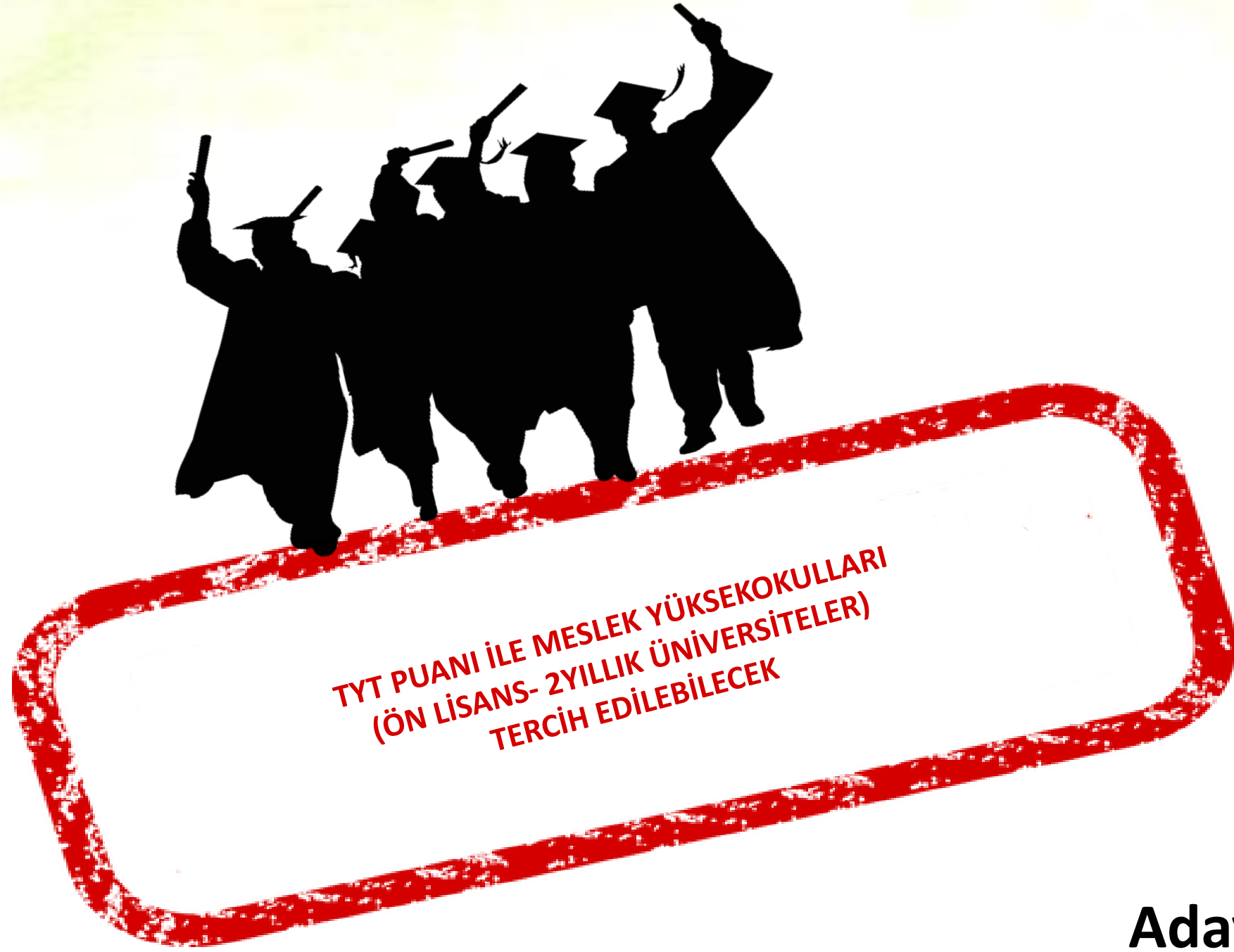

Adayların 2 yıllık üniversite (ön lisans-meslek yüksekokulları) tercih edebilmeleri için **TYT** den en az **150 puan** almaları gerekmektedir.

TYT PUAN HESAPLAMA MANTIĞI

100 PUAN

ÖSYM'NİN VERMİŞ OLDUĞU
BAŞLANGIÇ PUANI

100

90

80

70

60

50

40

30

20

400 PUAN

120 TYT SORUSUNDA ALINABİLECEK
EN YÜKSEK HAM PUAN

400

300

200

100

DİPLOMA NOTU KATKISI

30-60 PUAN

30

....

....

....

....

...

..

60

TYT'DE ALINABİLECEK

EN YÜKSEK

•HAM PUAN 500

•YERLEŞTİRME PUANI İSE

560'DIR.



TYT DERS BAŞINA DÜŞEN BİR NETİN YAKLAŞIK DEĞERİ

Ders Adı	TYT Soru Sayısı	1 Net Değeri	Toplam Puan Katkısı	TYT Test Ağırlıkları
Türkçe Testi	40	3,3	132	% 33
Matematik Testi	40	3,3	132	% 33
Sosyal Bil. Testi	20	3,4	68	% 17
Fen Bil. Testi	20	3,4	68	% 17



2023 YKS

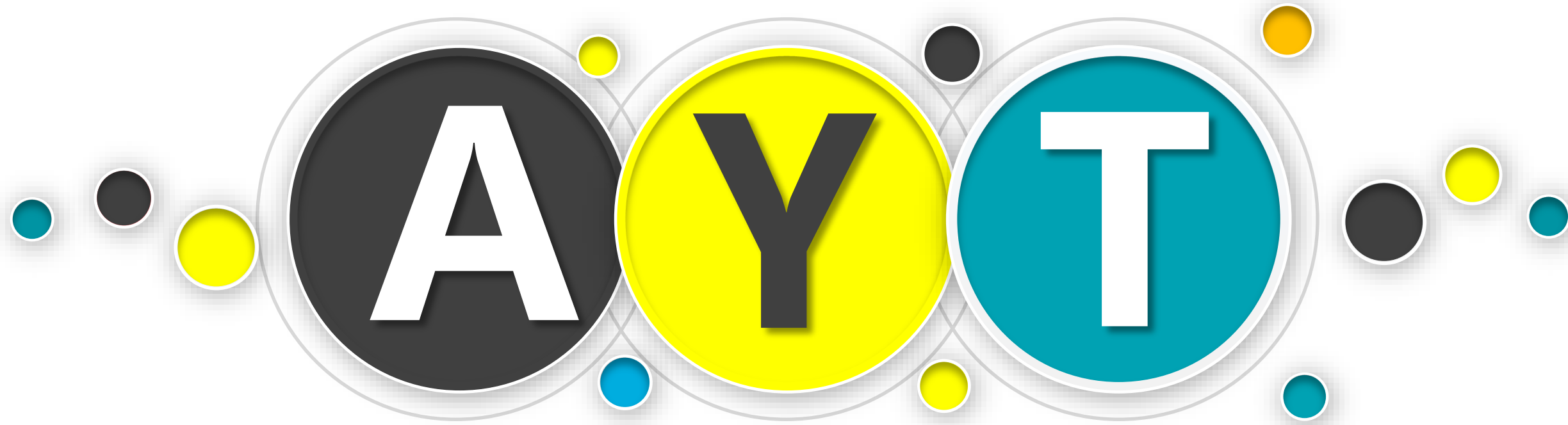

2. OTURUM -ALAN YETERLİLİK TESTİ (AYT) ve YABANCI DİL TESTİ (YDT)- İLE İLGİLİ BİLGİLER

TYT puanı olmayan, TYT puanı hesaplanmayan veya TYT puanı 150'nin altında olan adayların, AYT ve/veya YDT'ye girmiş olsalar da SAY, SÖZ, EA, DİL puanları hesaplanmayacaktır.

2. Oturum

19 Haziran 2022 Pazar
10:15

180 dk



Türk Dili ve Edebiyatı-Sosyal Bilimler 1

Türk Dili ve Edebiyatı – 24 Soru
Coğrafya 1 – 6 Soru
Tarih 1 – 10 Soru

Sosyal Bilimler 2

Coğrafya 2 – 11 Soru
Din Kültürü ve Ahlak Bilgisi – 6 Soru
Felsefe Grubu (Felsefe, Mantık, Sosyoloji, Psikoloji) – 12 Soru
Tarih 2 – 11 Soru

Matematik – 40 Soru

Fen Bilimleri

Biyoloji – 13 Soru
Fizik – 14 Soru
Kimya – 13 Soru

Yabancı Dil - 80
Soru

Yabancı Dil
Oturumu
Pazar

120 dk

AYT SORU TIPLERİ NASIL OLACAK VE NEREDE KULLANILACAK?

**Alan Yeterlilik Testi
Sonucu Oluşan
Puandır.**

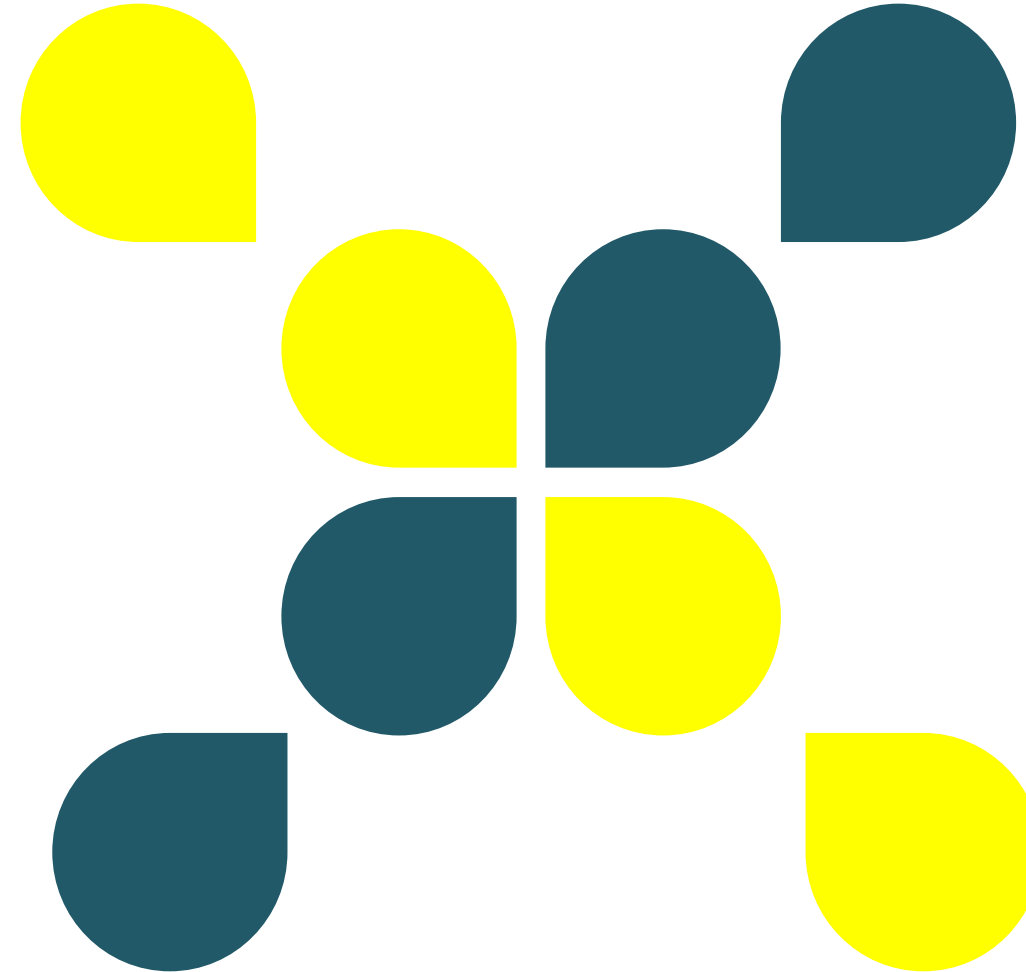

**Lisans Programlarını
Tercih ederken
kullanılır.**

**E.A, SAYISAL, SÖZEL
VE DİL OLMAK ÜZERE
4'E AYRILIR...**

**Açıköğretim Lisans
Programlarını Tercih
ederken kullanılır.**

AYT ile İlgili Temel Bilgiler

- Lisans isteyen adayların AYT sınavına girmeleri zorunludur.
- AYT ve YDT'de puanların hesaplanabilmesi için adayların ilgili testlerin en az birinden en az 0,5 ham puan almış olmaları gerekmektedir.
- TYT puanı olmayan, TYT puanı hesaplanmayan veya TYT puanı 150'nin altında olan adayların, AYT ve/veya YDT'ye girmiş olsalar da SAY, SÖZ, EA, DİL puanları hesaplanmayacaktır.

İkinci Oturumda (AYT) lise müfredatı esas alınacaktır.

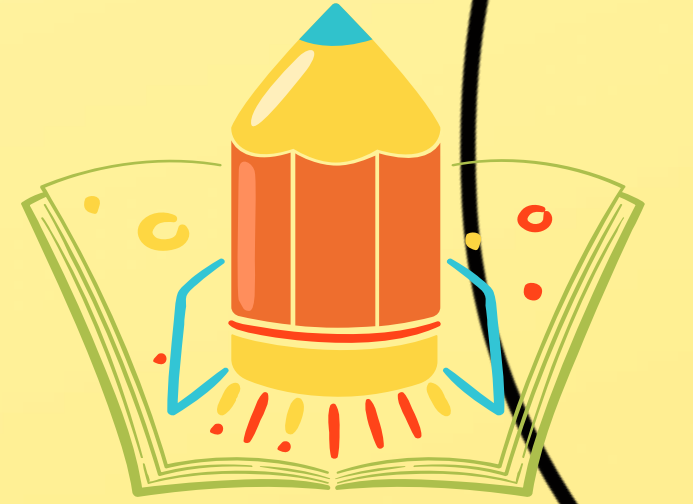

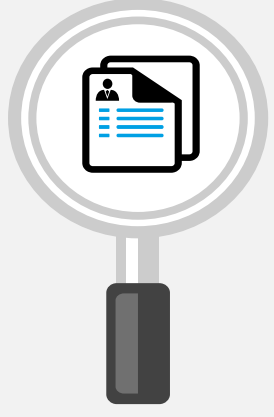

TYT

120 SORU
135 DAKİKA SÜRE
BULUNMAKTADIR



AYT

160 SORU
180 DAKİKA SÜRE
BULUNMAKTADIR

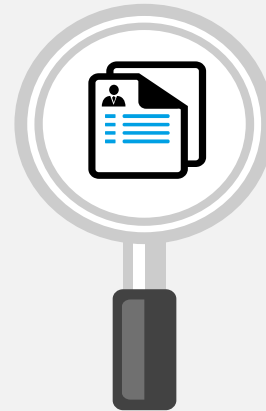

YDT

80 SORU
120 DAKİKA SÜRE
BULUNMAKTADIR



LİSANS (4 YILLIK) ÜNİVERSİTE TERCİHİ İÇİN;



1.Şart : TYT'den en az 150 puan almak

2.Şart : (AYT) alacağı Sözel, Sayısal, Eşit Ağırlık ve Dil puanının en az birinin en az 180 puan olması

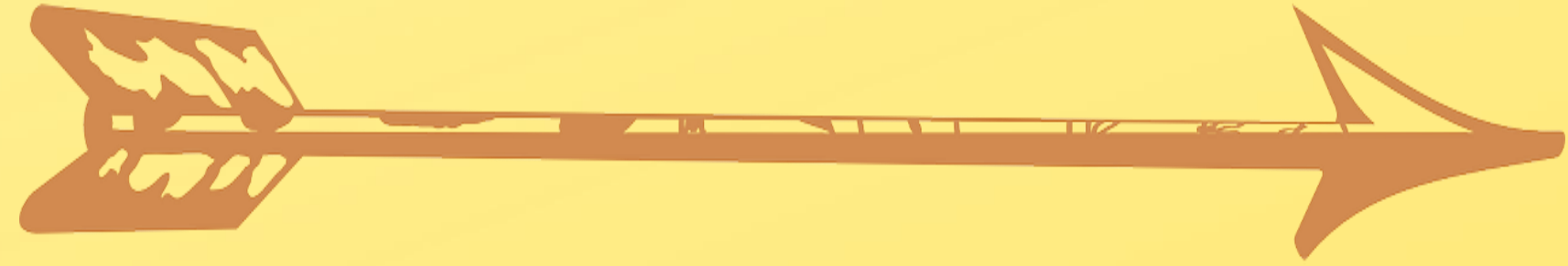

Hangi Puan Türü için Hangi Dersler Çözülecek

?

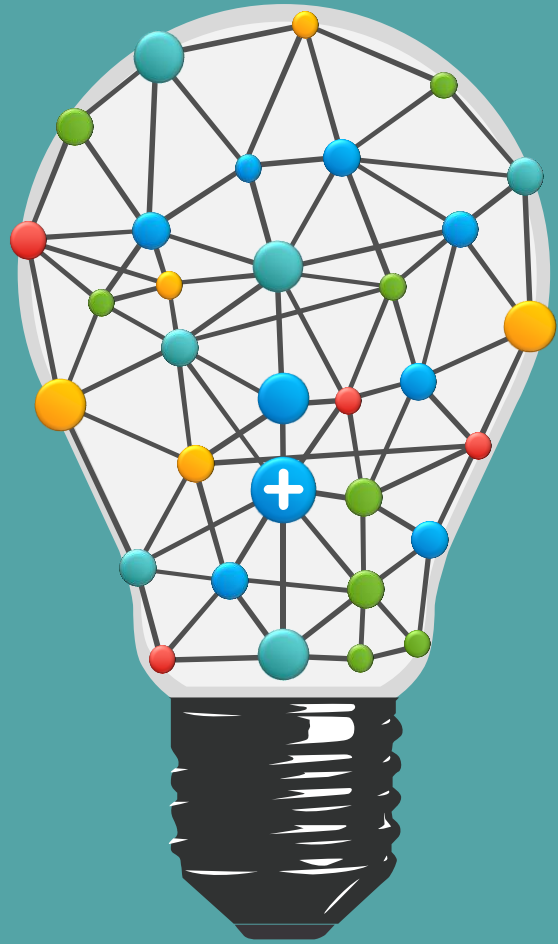

Aday, yerleşmeyi hedeflediği programın puan türünü dikkate alarak	Türk Dili ve Edebiyatı – Sosyal Bilimler 1	Sosyal Bilimler 2	Matematik	Fen Bilimleri
Sözel Puan İçin	✓	✓		
Eşit Ağırlık Puanı için	✓		✓	
Sayısal Puanı İçin			✓	✓
Sözel + Eşit Ağırlık Puanı için	✓	✓	✓	
Sayısal + Eşit Ağırlık Puanı için	✓		✓	✓
Sözel + Sayısal + Eşit Ağırlık Puanı için	✓	✓	✓	✓

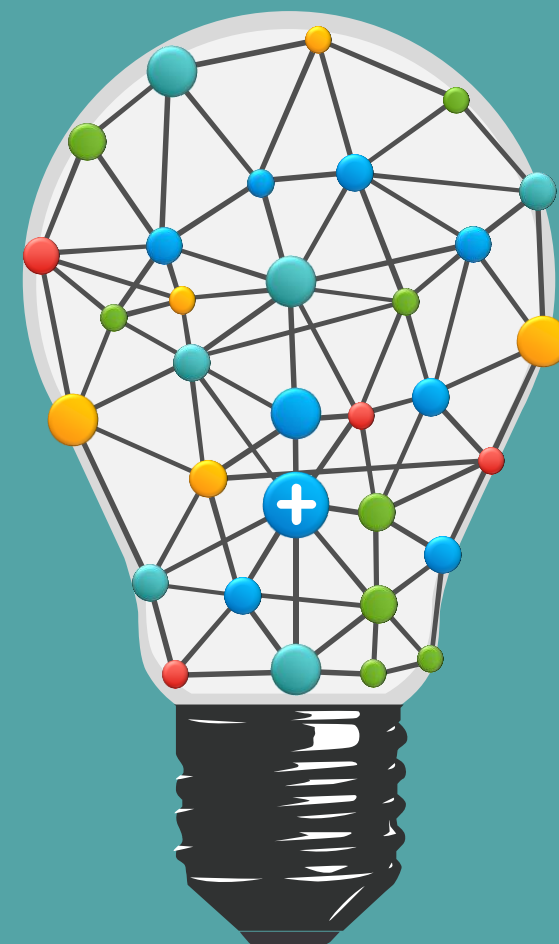

LİSANS PROGRAMLARI İÇİN GEREKLİ PUANIN HESAPLANMASI ve TYT NİN ETKİSİ

Sözel Puan: [Temel Yeterlilik Testi %40] + [(Türk Dili ve Edebiyatı –Sosyal Bilimler-1 Testi (%50) + Sosyal Bilimler-2 Testi (%50)) %60]

Sayısal Puan: [Temel Yeterlilik Testi %40] + [(Matematik Testi (%50) + Fen Bilimleri Testi (%50)) %60]

Eşit Ağırlık Puanı: [Temel Yeterlilik Testi %40] + [(Türk Dili ve Edebiyatı - Sosyal Bilimler-1 Testi (%50) + Matematik Testi (%50)) %60]

**Lisans Tercihi İçin Kullanılacak Tüm Puan Türlerinde TYT Etkisi
%40'dır.**

AYT PUAN HESAPLAMA MANTIĞI

100 PUAN

ÖSYM'NİN VERMİŞ OLDUĞU
BAŞLANGIÇ PUANI

100

90

80

70

60

50

40

30

20

400 PUAN

TYT VE AYT NETLERİNDEN GELEBİLECEK
EN YÜKSEK

160 PUAN TYT KATKISI %40 ETKİ + 240 PUAN AYT KATKISI %60 ETKİ (2ALANTESTİ %30+%30)

400

300

200

100

AYT'DE ALINABİLECEK
EN YÜKSEK

•HAM PUAN 500

•YERLEŞTİRME PUANI İSE
560'DIR.

DİPLOMA NOTU KATKISI

30-60 PUAN

30

....

....

....

....

...

..

60

2023 AYT EŐİT AĐIRLIK PUAN HESAPLAMASINDA NETLERİN YAKLAŐIK DEĐERİ

TYT NET KATKISI				AYT NET KATKISI			
DERS	Soru Sayısı	1 Net Deđeri	Toplam	DERS	Soru Sayısı	1 Net Deđeri	Toplam
Türkçe	40	1,3	52	Edebiyat	24	3	72
Matematik	40	1,3	52	Tarih-1	10	2,8	28
Sosyal Bil.	20	1,4	28	Cođrafya-1	6	3,333	20
Fen Bil.	20	1,4	28	Matematik	40	3	120
AYT puanı için alınabilecek en yüksek TYT netlerinin katkısı olan ham puan:			160	AYT puanı için alınabilecek en yüksek AYT netlerinin katkısı olan ham puan:			240

2023 SAYISAL PUAN HESAPLAMASINDA NETLERİN YAKLAŞIK DEĞERİ

TYT NET KATKISI				AYT NET KATKISI			
DERS	Soru Sayısı	1 Net Değeri	Toplam	DERS	Soru Sayısı	1 Net Değeri	Toplam
Türkçe	40	1,3	52	Fizik	14	2,8571	40
Matematik	40	1,3	52	Kimya	13	3,0769	40
Sosyal Bil.	20	1,4	28	Biyoloji	13	3,0769	40
Fen Bil.	20	1,4	28	Matematik	40	3	120
AYT puanı için alınabilecek en yüksek TYT netlerinin katkısı olan ham puan:			160	AYT puanı için alınabilecek en yüksek AYT netlerinin katkısı olan ham puan:			240

Başarı Sıralama Şartı

Program Türü	İlgili Puan Türü	Başarı Sırası
Tıp	Sayısal	En Düşük 50 bininci (50.000)
Eczacılık	Sayısal	En Düşük 100 bininci (100.000)
Diş Hekimliği	Sayısal	En Düşük 80 bininci (80.000)
Hukuk	Eşit Ağırlık	En Düşük 125 bininci (125.000)
Mühendislik***	Sayısal	En Düşük 300 bininci (300.000)
Mimarlık	Sayısal	En Düşük 250 bininci (250.000)
Öğretmenlik	İlgili Puan Türünde	En Düşük 300 bininci (300.000)

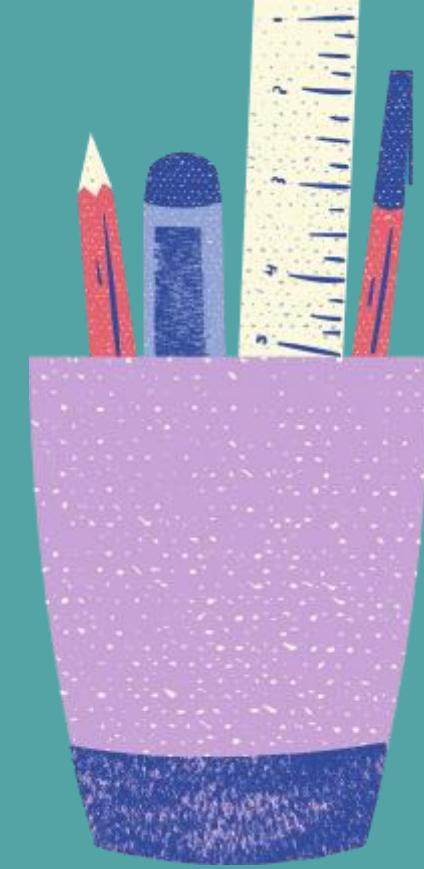

****Vakıf Yükseköğretim Kurumları, ilgili programlar için belirlenen asgari başarı sırası şartının daha üzerinde bir başarı sırası şartı belirleyebilecektir.**

*****Mühendislik programlarına** yerleştirme işlemlerinde (Orman, Ziraat, Su Ürünleri Fakülteleri programları ile Ağaç İşleri Endüstri Mühendisliği programları hariç; Ziraat Fakültelerinin Gıda Mühendisliği programları dâhil)



ORTAÖĞRETİM BAŞARI PUANI (OBP) NASIL HESAPLANACAKTIR?



- Ortaöğretimde alınan 100 üzerinden diploma notu, 5 ile çarpılarak Ortaöğretim Başarı Puanına (OBP) dönüştürülecektir. Böylece, 50 olan en düşük diploma notu için OBP 250 olacak, en yüksek 100 olan diploma notu için de OBP 500 olacaktır.
- Diploma notu bildirilmeyen adayların diploma notu ile 50'nin altında olan diploma notları, 50 olarak değerlendirmeye alınacaktır.
- Her aday için hesaplanmış olan OBP; 0,12 katsayısı ile çarpılarak sınav puanlarına eklenecek ve böylece adayların yerleştirme puanları hesaplanacaktır.

Örneğin diploma notu 80 olan bir öğrenciyi ele alalım OBP: $80 \times 5 = 400$



Yerleştirme Puanı: $400 \times 0,12 = 48$



ORTAÖĞRETİM BAŞARI PUANI

OBP HESAPLANMASINDA DİPLOMA NOTU ÖNEMLİDİR. BU NEDENLE SON SINIF ADAYLARININ DİPLOMA NOTLARINA DİKKAT ETMESİ GEREKMEKTEDİR. DİPLOMA PUANI HESAPLAMASI AŞAĞIDAKİ GİBİ YAPILIR;

$$\text{OBP} = \text{DİPLOMA NOTU} \times 5$$
$$\text{EKLENECEK PUAN} = \text{OBP} \times 0,12$$

VEYA

$$\text{DİPLOMA NOTU} \times 0,6 = \text{EKLENECEK PUAN}$$

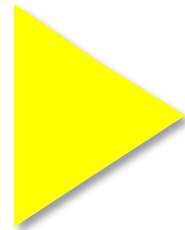

DİPLOMA NOTU 50'NİN ALTINDA OLAN ADAYLARIN DİPLOMA PUANLARI 50 OLARAK KABUL EDİLİR.



TYT

**TYT' TERCİH YAPABİLMEK İÇİN HAM 150
PUAN ALMAK GEREKİR.**

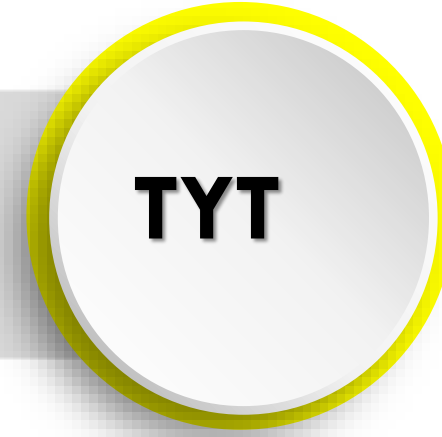

TYT



AYT

**TYT' DE 150 VE ÜZERİ PUAN ALAMAMIŞ
ADAYLARIN AYT PUANLARI HESAPLANMAZ**



AYT



YKS

AYT'DE TERCİH YAPABİLMEK İÇİN İLGİLİ PUAN TÜRÜNDEN HAM 180 PUAN ALMAK GEREKİR.



AYT BARAJ PUANI

180



TYT BARAJ PUANI

150



AYT'DE YERLEŐTİRME PUANINA TESTLERİN ETKİSİ



SAYISAL

TYT= %40

AYT= %60



EŐİT AĐIRLIK

TYT= %40

AYT= %60



SÖZEL

TYT= %40

AYT= %60



DİL

TYT= %40

AYT= %60

OKUL BİRİNCİLERİNİN DİKKATİNE



**Adaylar, okul birinciliği kontenjanından
yalnızca mezun oldukları yıl
yararlanabilirler.**

Ortaöğretim okullarını birincilikle bitiren adaylar için yükseköğretim programlarında okul birincisi kontenjanı bulunmaktadır. Okul birincileri, genel kontenjan (öncelikle) ve okul birincisi kontenjanı göz önünde tutularak merkezî yerleştirme ile yerleştirme puanlarının yeterli olduğu en üst tercihlerine yerleştirilmektedir.

**2020-2021 öğretim yılı okul birincileri bu kontenjanlardan, 2020-
YKS'ye girmek koşuluyla, sadece 2021 YKS'de yararlanırlar.**



ÖZEL YETENEK SINAVI İLE SEÇME YÖNTEMİ

Özel yetenek gerektiren programların sınavları ile seçme ve yerleştirme işlemleri yükseköğretim kurumlarınca yapılmaktadır. Özel yetenek gerektiren programlara başvurular doğrudan programın bağlı bulunduğu yükseköğretim kurumuna yapılır.

- ❖ Özel yetenek sınavıyla öğrenci alan yükseköğretim programlarına başvurabilmek için TYT puanının 150 ve üzeri (Engelli öğrencilerde 100 ve üzeri puan için Bakınız 6. madde.) olması gerekmektedir.

Merkezî yerleştirme ile bir yükseköğretim programına kesin kayıt hakkı kazanmış adaylar da isterlerse özel yetenek sınavıyla öğrenci alan yükseköğretim programlarına başvurabilirler.

- ❖ Adayların, 2020-YKS'de özel yetenek sınavıyla öğrenci alan öğretmenlik programlarına başvuru yapabilmeleri için TYT'de en düşük 800.000 inci başarı sırasına sahip olmaları gerekmektedir.

BAŞARI



İnsanların Zannettiği



Aslında Olan

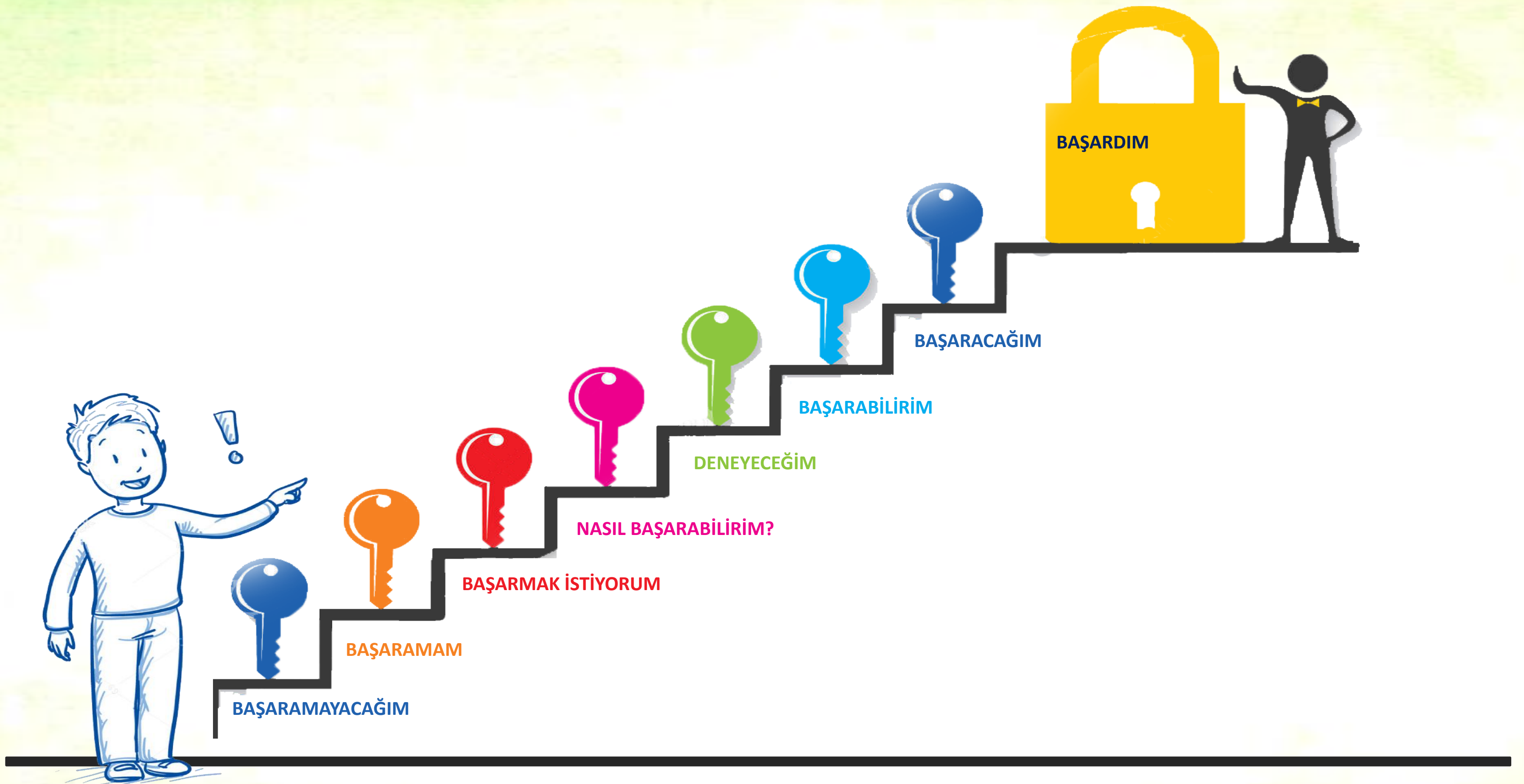

PEKİ SİZ BUGÜN HANGİ BASAMAKTASINIZ ?



Çoğu insan zekaya inanır, ben inanmıyorum,
bizi birbirimizden ayıran emektir, ben
çalışmaya inanıyorum

Aziz SANÇAR

BAŞARILAR...😊

